

FORMULIR PENDAFTARAN PESERTA

PELATIHAN PENELUSURAN DAN PENULISAN DESKRIPSI PATEN

Kamis, 4 Mei 2017
Ruang Mahoni, Kampus IPB Gunung Gede,
Jl. Raya Pajajaran, Bogor

Nama Lengkap

Unit Kerja / Instansi

Alamat

Telp./Faks.

No. HP

E-mail

Status calon peserta

- Staf IPB (dosen/peneliti/tenaga kependidikan)
 Mahasiswa IPB
 Umum (mahasiswa/dosen/peneliti non IPB)

Judul Inovasi

....., April 2017

.....

Tempat
TERBATAS 30 peserta

**Batas Akhir Pendaftaran dan
Pembayaran biaya kepesertaan :**

28 April 2017



Contact us



Direktorat Riset dan Inovasi (DRI) IPB

Gd. A.H. Nasoetion Lt. 5,
Kampus IPB Dramaga, Bogor 16680
Telp./Fax: +62-251-8624512,
e-mail: dri@apps.ipb.ac.id
website: http://dri.ipb.ac.id

Contact Person: Sdri Nunu



08561766607

PELATIHAN PENELUSURAN DAN PENULISAN DESKRIPSI PATEN

Kamis, 4 Mei 2017

Ruang Mahoni, Kampus IPB Gunung Gede,
Jl. Raya Pajajaran, Bogor

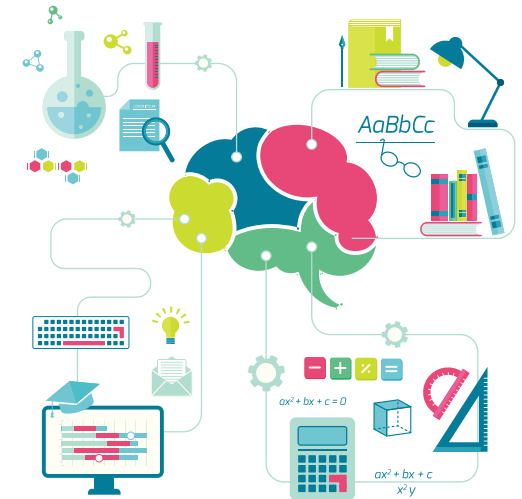

designed by freepik.com



**Direktorat Riset dan Inovasi (DRI)
Institut Pertanian Bogor (IPB)**

http://dri.ipb.ac.id/

Latar Belakang

Paten sebagai instrumen perlindungan hukum terhadap kekayaan intelektual (KI) berupa teknologi menjadi salah satu indikator kemajuan suatu negara, utamanya yang berorientasi pada *knowledge based economy*. Konsekuensi dari itu, semua elemen penghasil ilmu pengetahuan dan teknologi (IPTEK), termasuk didalamnya perguruan tinggi dan lembaga riset dan pengembangan (risbang), sudah seharusnya berupaya semaksimal mungkin menerapkan sistem tersebut dalam melakukan kegiatan risbang.

Upaya-upaya untuk meningkatkan kuantitas dan kualitas aplikasi paten dari para periset Indonesia terus dilakukan oleh berbagai pihak (Pemerintah, Perguruan Tinggi, Lembaga Risbang). Pemerintah melalui regulasi barunya berupa undang-undang (UU), Peraturan Pemerintah (PP), dan Peraturan Menteri Keuangan (Permenkeu) dinilai telah memberikan keberpihakan pada kepentingan Indonesia, khususnya para periset dan inventor.

Pelatihan ini diselenggarakan dalam rangka meningkatkan kualitas aplikasi paten dari para periset baik dari perguruan tinggi maupun lembaga risbang. Salah satu dokumen penting yang sangat menentukan diterima atau ditolaknya suatu permohonan paten adalah deskripsi tentang invensi atau deskripsi paten yang terdiri atas judul, deskripsi, klaim, abstrak, dan gambar (jika ada). Penulisan deskripsi paten mempunyai aturan/format tertentu dan memerlukan keahlian tertentu terutama dalam penyusunan klaim. Penulisan deskripsi paten yang benar dan tepat akan menentukan lingkup perlindungan paten-nya dan mempengaruhi lamanya waktu pemeriksaan substantif.

Tujuan

- 1) memberikan pengetahuan dan pemahaman kepada peserta tentang sistem KI dan informasi terkini terkait sistem KI di Indonesia maupun di dunia
- 2) meningkatkan kemampuan peserta dalam menyusun spesifikasi dokumen paten (deskripsi paten).

Luaran

- 1) peserta mampu menyusun deskripsi paten sesuai dengan ketentuan yang berlaku
- 2) draft deskripsi paten yang siap untuk didaftarkan paten atau diikutsertakan dalam program insentif dari Pemerintah atau instansi lainnya.

Waktu dan Tempat

Kegiatan ini akan dilaksanakan selama 1 (satu) hari pada hari **Kamis, 4 Mei 2017** bertempat di **Ruang Mahoni, Kampus IPB Gunung Gede, Jl. Raya Pajajaran, Bogor.**

Peserta

Target peserta sebanyak **30 orang** yang terdiri atas para periset, pengelola sentra atau unit KI, konsultan atau calon konsultan KI dari perguruan tinggi, lembaga risbang, dan swasta.

Ketentuan peserta:

- 1) Diutamakan bagi peserta yang belum pernah mengikuti pelatihan penelusuran dan penulisan deskripsi paten atau sejenisnya.
- 2) Mempunyai hasil riset di bidang teknologi dan membawa soft copy-nya beserta laptop untuk keperluan praktik. Untuk efektivitas pelaksanaan pelatihan, diharapkan peserta telah menyusun draft awal deskripsi paten, format penulisan paten dapat diunduh di *website* DRI IPB (<http://dri.ipb.ac.id/>).
- 3) Melakukan pendaftaran *online (e-registration)* di *website* DRI IPB dengan mengisi formulir pendaftaran dan menyertakan abstrak beserta kata kuncinya dalam bahasa Indonesia dan bahasa Inggris.
- 4) Apabila pendaftar melebihi kapasitas yang disediakan, maka panitia akan melakukan seleksi berdasarkan formulir dan abstrak yang dikirimkan kepada panitia.

Waktu Pendaftaran, Biaya Investasi & Fasilitas

Waktu pendaftaran dan pembayaran biaya (pengiriman bukti pembayaran) kepesertaan paling lambat tanggal **28 April 2017**.

Biaya investasi dikirimkan ke **Bank BNI 46 a.n Rektor IPB CQ Dit Riset dan Inovasi, No. Rek. 3889675**, dengan besaran biaya sebagai berikut:

- Staf IPB (dosen/peneliti): Tidak dikenakan biaya
- Mahasiswa IPB: Rp. 250.000,-
- Umum (mahasiswa/dosen/peneliti non IPB): Rp. 500.000,-

Fasilitas yang diperoleh peserta: materi pelatihan dan *training kit*, sertifikat, konsumsi, dan koneksi internet.

Susunan Acara

- 07.45 Registrasi Peserta
- 08.15 Sambutan dan Pembukaan oleh Direktur Riset dan Inovasi IPB
- 08.30 Pre-test
- 08.45 Materi 1. Sistem KI dan perubahan ketentuan dalam UU No 13 tahun 2016 dan PP No 45 tahun 2016, oleh Kepala Subdit HKI dan Inovasi, IPB
- 09.45 Materi 2. Strategi Peningkatan Kualitas dan Kuantitas Paten: Program insentif, pemberlakuan Permenkeu No 106/PMK.02/2016, dan upaya lainnya, oleh Direktur Pengelolaan Kekayaan Intelektual, Kemenristekdikti*
- 10.45 Rehat
- 11.00 Materi 3. *How to search patent document ?* (teori dan praktik), oleh Tim DRI IPB
- 12.30 ISHOMA
- 13.30 Materi 4. *How to write patent document ?* (teori dan praktik), oleh Tim DRI IPB
- 15.45 Post-test
- 16.00 Penutupan oleh Direktur Riset dan Inovasi IPB

Keterangan: *dalam konfirmasi